



E' arrivato il BUS

Gioia del Colle ha il nuovo servizio di Trasporto Pubblico Locale.



Linee dedicate per studenti e lavoratori



/openbusBOT

Per ricevere informazioni in tempo reale



"SABATO VIAGGI"

di Sabato Michele
TOUR OPERATOR

 /sabatoviaggi



Piazza Cesare Battisti, 8

080.3482816 - sabatoviaggi@libero.it
Lun-Sab: 9:00-13:00 / 17:00-19:00



**Comune di
Gioia del Colle**



E' arrivato il BUS

Linee urbane per la scuola



Back
TO
SCHOOL



7:25		Via Antonio de Curtis	7:25		Villaggio Azzurro
		Via Eugenio Montale			Via Sandro Pertini <i>Mensa sociale</i>
		Piazza Plebiscito			Via Federico II di Svevia <i>Chiesa S.Vito</i>
		Piazza XX Settembre			Via Filippo Gisotti
		Via Giovanni Gronchi <i>Colle delle Gioie</i>			Via Antonio de Curtis
		Via Luigi Einaudi			Via Giuseppe di Vittorio <i>Scuola S.Filippo Neri</i>
		Via Sandro Pertini <i>Mensa sociale</i>			Piazza Plebiscito
		Via dei Francescani Riformati <i>Scuola media Losapio-Carano</i>	7:45		Via dei Francescani Riformati <i>Scuola media Losapio-Carano</i>
13:15		Via dei Francescani Riformati <i>Scuola media Losapio-Carano</i>	13:15		Via dei Francescani Riformati <i>Scuola media Losapio-Carano</i>
		Via Sandro Pertini <i>Mensa sociale</i>			Via Sandro Pertini <i>Mensa sociale</i>
		Via Luigi Einaudi			Via Federico II di Svevia <i>Chiesa S.Vito</i>
		Via Giovanni Gronchi <i>Colle delle Gioie</i>			Piazza Plebiscito
		Piazza XX Settembre			Via Giuseppe di Vittorio <i>Scuola S.Filippo Neri</i>
		Via Eugenio Montale			Via Antonio de Curtis
		Piazza Plebiscito			Via Filippo Gisotti
13:45		Via Antonio De Curtis	13:45		Villaggio Azzurro

Parco Giovanni Paolo II
Solo il martedì

Parco Giovanni Paolo II
Solo il martedì

/openbusBOT
Per ricevere informazioni in tempo reale

Back TO SCHOOL



Trasporto Pubblico Locale

Gioia del Colle



Linea scuola **A**



"SABATO VIAGGI"

di Sabato Michele
TOUR OPERATOR

[/sabatoviaggi](https://www.facebook.com/sabatoviaggi)

Biglietteria e Informazioni in :

**Piazza Cesare Battisti, 8
Gioia del Colle**

080.3482816 - sabatoviaggi@libero.it
Lun-Sab: 9:00-13:00/17:00-19:00

Ticket giornaliero: **0,90 €** (90 min)

Abbonamento: **21,00 €**

Abbonamento studenti: **10,00 €**

Abbonamento lavoro: **15,00 €**

Over 65 **GRATIS**

Validità abbonamento nel mese solare,
sull'intera rete per un numero illimitato di
viaggi.



Per ricevere informazioni in tempo reale

7:25  **Via Antonio de Curtis**

+3' ● Via Eugenio Montale

+6' ● Piazza Plebiscito

+9' ● Piazza XX Settembre

+12' ● Via Giovanni Gronchi
Colle delle Gioie

Parco Giovanni Paolo II
Solo il martedì

+15' ● Via Luigi Einaudi

+18' ● Via Sandro Pertini
Mensa sociale

7:45  **Via dei Francescani Riformati**
Scuola media Losapio-Carano

13:15  **Via dei Francescani Riformati**
Scuola media Losapio-Carano

+3' ● Via Sandro Pertini
Mensa sociale

Parco Giovanni Paolo II
Solo il martedì

+6' ● Via Luigi Einaudi

+9' ● Via Giovanni Gronchi
Colle delle Gioie

+12' ● Piazza XX Settembre

+15' ● Via Eugenio Montale

+18' ● Piazza Plebiscito

13:45  **Via Antonio De Curtis**



Trasporto Pubblico Locale

Gioia del Colle



Linea scuola **B**



Biglietteria e Informazioni in :

**Piazza Cesare Battisti, 8
Gioia del Colle**

080.3482816 - sabatoviaggi@libero.it
Lun-Sab: 9,00-13:00/17:00-19:00

Ticket giornaliero: **0,90 €** (90 min)

Abbonamento: **21,00 €**

Abbonamento studenti: **10,00 €**

Abbonamento lavoro: **15,00 €**

Over 65 **GRATIS**

Validità abbonamento nel mese solare,
sull'intera rete per un numero illimitato di
viaggi.



Per ricevere informazioni in tempo reale

7:25		Villaggio Azzurro
+3'	●	Via Sandro Pertini Mensa sociale
+6'	●	Via Federico II di Svevia Chiesa S.Vito
+9'	●	Via Filippo Gisotti
+12'	●	Via Antonio de Curtis
+15'	●	Via Giuseppe di Vittorio Scuola S.Filippo Neri
+18'	●	Piazza Plebiscito
7:45		Via dei Francescani Riformati Scuola media Losapio-Carano
13:15		Via dei Francescani Riformati Scuola media Losapio-Carano
+3'	●	Via Sandro Pertini Mensa sociale
+6'	●	Via Federico II di Svevia Chiesa S.Vito
+9'	●	Piazza Plebiscito
+12'	●	Via Giuseppe di Vittorio Scuola S.Filippo Neri
+15'	●	Via Antonio de Curtis
+18'	●	Via Filippo Gisotti
13:45		Villaggio Azzurro

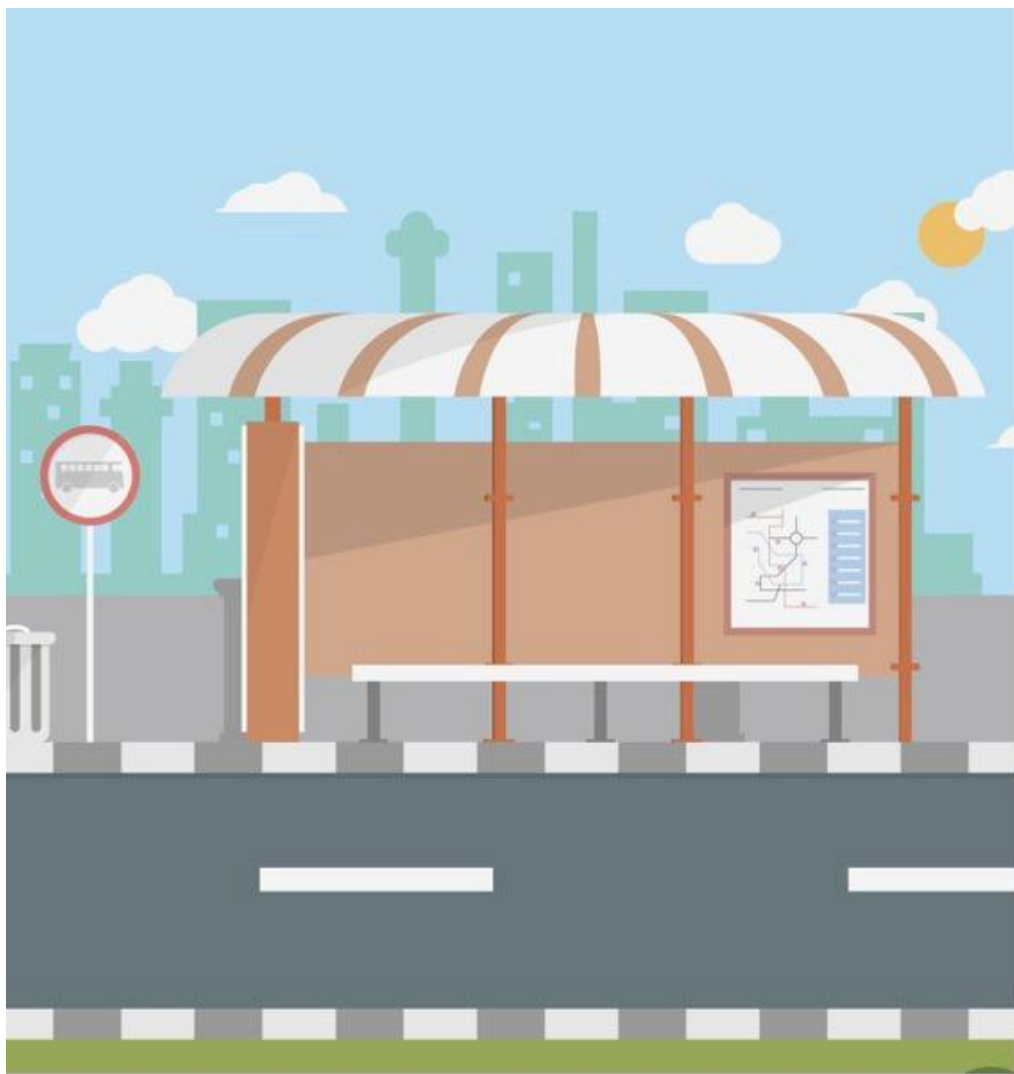

Trasporto Pubblico Locale

Gioia del Colle



Circolare A



Biglietteria e Informazioni in :

**Piazza Cesare Battisti, 8
Gioia del Colle**

080.3482816 - sabatoviaggi@libero.it
Lun-Sab: 9:00-13:00/17:00-19:00

Ticket giornaliero: **0,90 €** (90 min)

Abbonamento: **21,00 €**

Abbonamento studenti: **10,00 €**

Abbonamento lavoro: **15,00 €**

Over 65 **GRATIS**

Validità abbonamento nel mese solare,
sull'intera rete per un numero illimitato di
viaggi.



Per ricevere informazioni in tempo reale

9:00-9:45-10:30-11:20-15:30-16:30-17:30
18:30-19:30-20:30 (dal 10/6 al 10/9)

Parco Giovanni Paolo II
Solo il martedì

+2'

+4'

+6'

+8'

+10'

+12'

+14'

+16'

+18'

+20'

+22'

+24'

+26'

+28'

+30'

+32'

+35'

+45'

+30'

+35'

+45'

+30'

+35'

+45'

+30'

+35'

+45'

+30'

+35'

+45'



Via Antonio de Curtis

Via Filippo Gisotti

Via Giovanni Gronchi

Via Luigi Einaudi

Via Aldo Moro

Via Sandro Pertini

Via Luigi Chiarelli

Via dei Francescani Riformati

Scuola media Losaplo-Carano

Via Regina Elena

Piazza Pinto

Stazione F.S.

Via Eugenio Montale

Via Lagomagno

Via Paolo Cassano

Ex LUM

Via Paolo Cassano

Hotel Svevo

Via La Villa

Cimitero

Piazza Umberto I

Scuola Elementare Mazzini

Paolo VI

S.S. Crocifisso

Villaggio Azzurro

S.S. Crocifisso

Piscina Comunale

Via Giulio Pastore

Via Federico II di Svevia

Hotel Villa Duse



Via Antonio de Curtis

9:40-10:20-11:10-12:00-16:10-17:10-18:10
19:10-20:10-21:10 (dal 10/6 al 10/9)

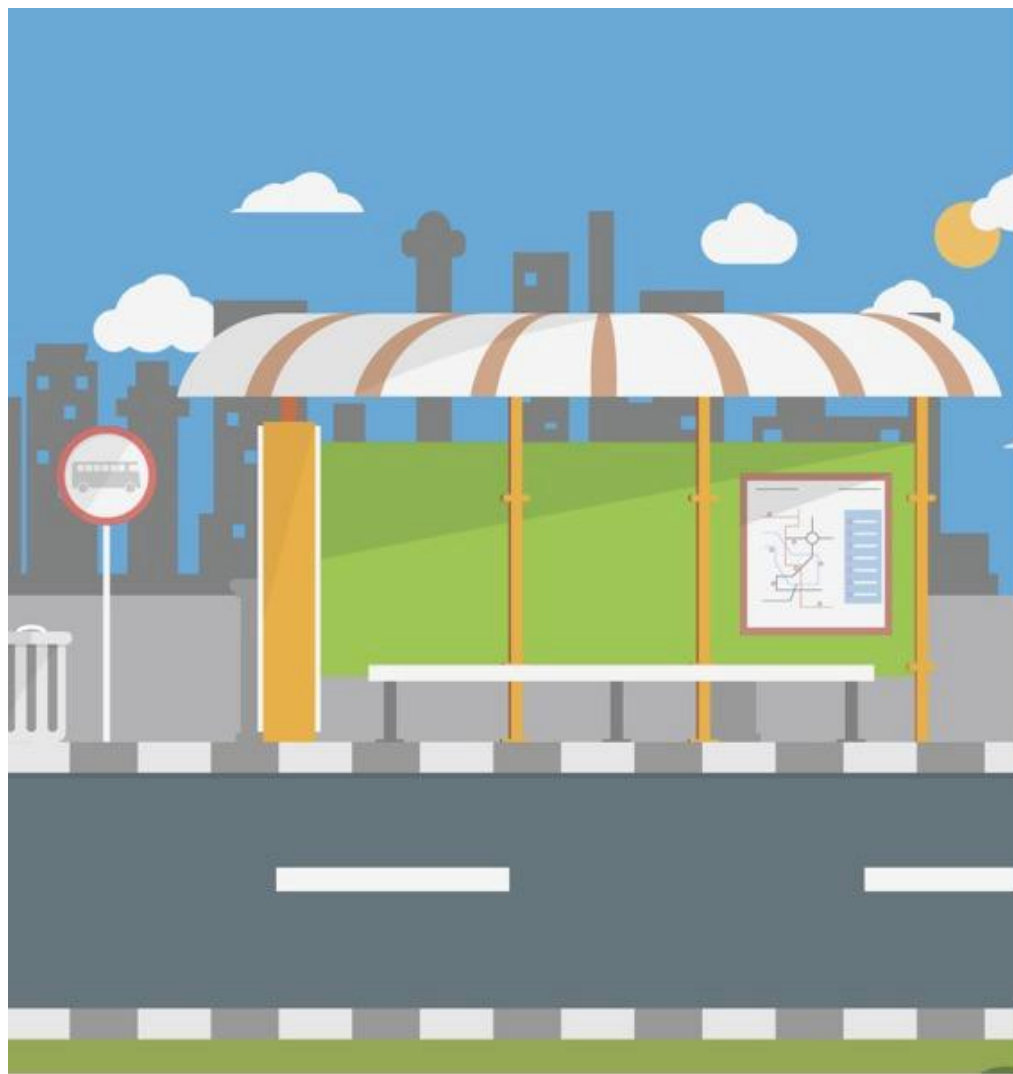

Trasporto Pubblico Locale

Gioia del Colle



Circolare B



Biglietteria e Informazioni in :

**Piazza Cesare Battisti, 8
Gioia del Colle**

080.3482816 - sabatoviaggi@libero.it
Lun-Sab: 9:00-13:00/17:00-19:00

Ticket giornaliero: **0,90 €** (90 min)

Abbonamento: **21,00 €**

Abbonamento studenti: **10,00 €**

Abbonamento lavoro: **15,00 €**

Over 65 **GRATIS**

Validità abbonamento nel mese solare,
sull'intera rete per un numero illimitato di
viaggi.



Per ricevere informazioni in tempo reale

9:30-10:10-10:50-11:30-12:10



Villaggio Azzurro

- +2' ● Via S.Pio da Pietralcina
S.S. Crocifisso
- +4' ● Via dei Francescani Riformati
Scuola media Losapio-Carano
- +6' ● Via Sandro Pertini
Mensa sociale
- +8' ● Via Luigi Chiarelli
- +10' ● Piazza XX Settembre
- +12' ● Via Giuseppe Di Vittorio
- +14' ● Via Salvator Rosa
Piscina Comunale
- +16' ● Via Giovanni Gronchi
Colle delle Gioie

Parco Giovanni Paolo II Solo il martedì



Via Luigi Einaudi

- +18' ● Via Luigi Einaudi
- +20' ● Via Filippo Gisotti
- +22' ● Via Antonio dei Curtis
- +24' ● Via Giulio Pastore
COOP - Pala Kuznetov
- +26' ● Via Eugenio Montale
- +28' ● Piazza Plebiscito
- +30' ● Via Ricciotto Canudo
POSTE
- +32' ● Via S.Pio da Pietralcina
S.S. Crocifisso

10:10 - 10:50 - 11:30 - 12:00 - 12:50



Villaggio Azzurro